

貸アパート

賃料

60,000円

J R 京浜東北・根岸線

礼 1 ヵ月 敷 1 ヵ月

共益費
2,000円/月

川崎駅

1 K

23.77㎡

バス11分「池藤橋」停歩4分

駐車場

バイク置場

駐輪場

《コーポM&I-B》102号室

- ☆キッチン新品
- ☆モニタ付インターホン有
- ☆温水洗浄便座付トイレ、IHコンロ付
- ☆エアコン設置済
- ☆鍵交換代不要



スマホで
MAP



※現況優先

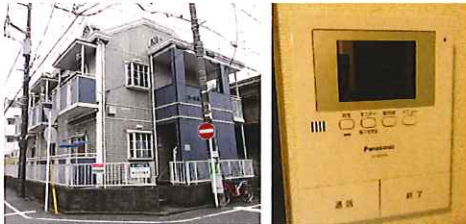

所在地：川崎市川崎区池上新町2丁目4-11

構造・規模：軽量鉄骨造2階建1階部分

築年月：1992年11月 契約期間：2年(更新可)

入居可能時期：即時 保険等加入：火災保険要 19,000円/2年

備考：※更新料:新家賃の0.5ヵ月
※賃貸保証に加入要 初回保証料:総賃料の40~65%、
継続保証料:0~10,000円/年毎(共に選択プランによる)

- | | | | |
|---|--|---|--|
| <input checked="" type="checkbox"/> バス・トイレ別 | <input checked="" type="checkbox"/> 温水洗浄便座 | <input checked="" type="checkbox"/> 収納スペース(押入れ) | <input checked="" type="checkbox"/> モニタ付インターホン |
| <input type="checkbox"/> 追焚機能付 | <input checked="" type="checkbox"/> 給湯 | <input checked="" type="checkbox"/> ベランダバルコニー | <input checked="" type="checkbox"/> CATV |
| <input checked="" type="checkbox"/> シャワー | <input type="checkbox"/> システムキッチン | <input type="checkbox"/> ロフト | <input type="checkbox"/> 光ファイバー |
| <input type="checkbox"/> 浴室乾燥機付 | <input type="checkbox"/> ガスコンロ設置可 | <input type="checkbox"/> フローリング | <input type="checkbox"/> エレベーター |
| <input type="checkbox"/> シャワー付洗面化粧台 | <input checked="" type="checkbox"/> 都市ガス | <input type="checkbox"/> オートロック | <input type="checkbox"/> 角部屋 |
| <input checked="" type="checkbox"/> 洗濯機置場(室内) | <input type="checkbox"/> プロパンガス | <input checked="" type="checkbox"/> エアコン | <input type="checkbox"/> ペット相談 |

【その他設備】

at home

不動産会社間専用図面

物件番号 14075013-1

神奈川県知事免許(9)第17207号

株式会社 京浜不動産

<http://www.keihinfudosan.com>

〒210-0007 川崎市川崎区駅前本町15-5 十五番館ビル

(平日) ☎044-245-4831・FAX044-245-4515

客付会社様へ

鍵現地対応
A D 100%
条件応相談

■取引態様：専任媒介 ■手数料 客付手数料負担の割合 貸主 % 借主 100% 客付手数料配分の割合 元付 % 客付 100%

■情報公開日：2023.7.12

図面コード：6110707